

**XII. MODIFICACIÓN AL RECIBO DE AGUA EN LA DIRECCIÓN**

|   |   |
|---|---|
| <b>Organismo:</b>                               | Comisión Estatal de Servicios Públicos de Tijuana   |
| <b>Nombre del Trámite y/o Servicio:</b>         | Modificación al Padrón de Usuarios de Dirección   |
| <b>Plazo de Atención:</b>                       | <b>Factibilidad:</b> 02 días hábiles<br><b>Modificación al Recibo:</b> En la siguiente factura se realiza el cambio   |
| <b>Responsable:</b>                             | Departamento de Padrón de Usuarios : Norma Osuna Millán   |
| <b>Descripción del Trámite y/o Servicio:</b>    | El usuario solicita se haga cambio o corrección del domicilio de la persona a la cual se le presta el servicio.   |
| <b>Documentación Requerida para el Trámite:</b> | <ul style="list-style-type: none"> <li>◆ Constancia de número oficial emitida por el municipio</li> <li>◆ Recibo del impuesto predial (<b>ANEXO 3</b>)</li> <li>◆ Copia de identificación personal con fotografía (<b>ANEXO 1</b>)</li> </ul> |
| <b>Requiere Formato:</b>                        | No  |
| <b>Forma (s) de Pago:</b>                       | Gratuito  |
| <b>Costo del Trámite y/o Servicio:</b>          | Sin costo alguno  |

**CENTROS DE ATENCIÓN**

| OFICINAS FORÁNEAS            | Dirección   | Teléfono        | Horario de Atención   |
|------------------------------|---|-----------------|---|
| Recaudadora Calle Segunda    | Calle Benito Juárez #129 Zona Centro entre Revolución y Constitución c.p. 22000                 | 688-14-55       | <b>CAJAS</b><br>Horario:<br>Lunes a Viernes 7:00-17:00<br>Sábados 9:00-13:00              |
| Recaudadora Brisas           | Blvd. Díaz Ordaz # 14910 Local 26 Centro Comercial Las Brisas c.p. 22610                        | 626-20-08       |   |
| Recaudadora Otay San Miguel  | Ave López Portillo # 1460 Local 12 y 13 Otay Nueva Tijuana c.p. 22390                           | 647-22-24 y 25  |   |
| Recaudadora Matamoros        | Ruta Matamoros S/N Fracc. Matamoros c.p. 22481  | 972-25-69       |   |
| Recaudadora Florido          | km 27 1/2 Carretera Libre Tijuana-Tecate "Rancho El Florido"                                    | 650-70-24       |   |
| Recaudadora Plaza del Zapato | Paseo de los Héroes 94-15a, Centro Comercial Plaza del Zapato Local 20 y 21 Zona Río c.p. 22320 | 684-96-23 y 35  | <b>MÓDULO DE ATENCIÓN</b><br>Horario:<br>Lunes a Viernes 8:00-16:00<br>Sábados 9:00-13:00 |
| Recaudadora Rosarito         | Blvd. Benito Juárez # 385, Fracc. Hacienda Floresta del Mar, Playas de Rosarito c.p. 22710      | (661) 100-20-73 |   |
| Oficinas Centrales           | Blvd. Federico Benitez No. 4057 Col. 20 de Noviembre  | 622-43-35       |   |

| FORÁNEAS                   | Dirección  | Teléfono              | Horario de Atención   |
|----------------------------|--|-----------------------|---|
| Playas de Tijuana          | Paseo Pedregal # 354 Local 101 Sección Terrazas de Mendoza Playas de Tijuana | 680-24-82             | <b>CAJAS</b><br>Lunes a Viernes 7:00-17:00<br>Sábados de 9:00-13:00<br><b>MÓDULO DE ATENCIÓN</b><br>Lunes a Viernes de 8:00-16:00<br>Sábados 9:00-13:00 |
| Rosarito Seguridad Pública | Blvd. Benito Juárez No.101 Playas de Rosarito                                | (661) 612-18-16       |   |
| Otay Centenario            | Carretera Aeropuerto No. 1900, Local 1, 2 y 3 Centro Comercial Otay          | 623-80-23 y 623-84-54 |   |

**Servicios de Agua, Art.11, Ley de Ingresos del Estado de B.C 2010**

Las tarifas y cuotas contenidas en cada una de las secciones de este capítulo, se actualizarán mensualmente, a partir del mes de febrero con el factor que se obtenga de dividir el índice Nacional de Precios al Consumidor, que publique el Banco de México, del último mes inmediato anterior al mes por el cual se hace el ajuste, entre el citado índice del penúltimo mes inmediato anterior al del mismo mes que se actualiza.



## Pasos Para Solicitar una Modificación al Recibo de Agua en la Dirección:

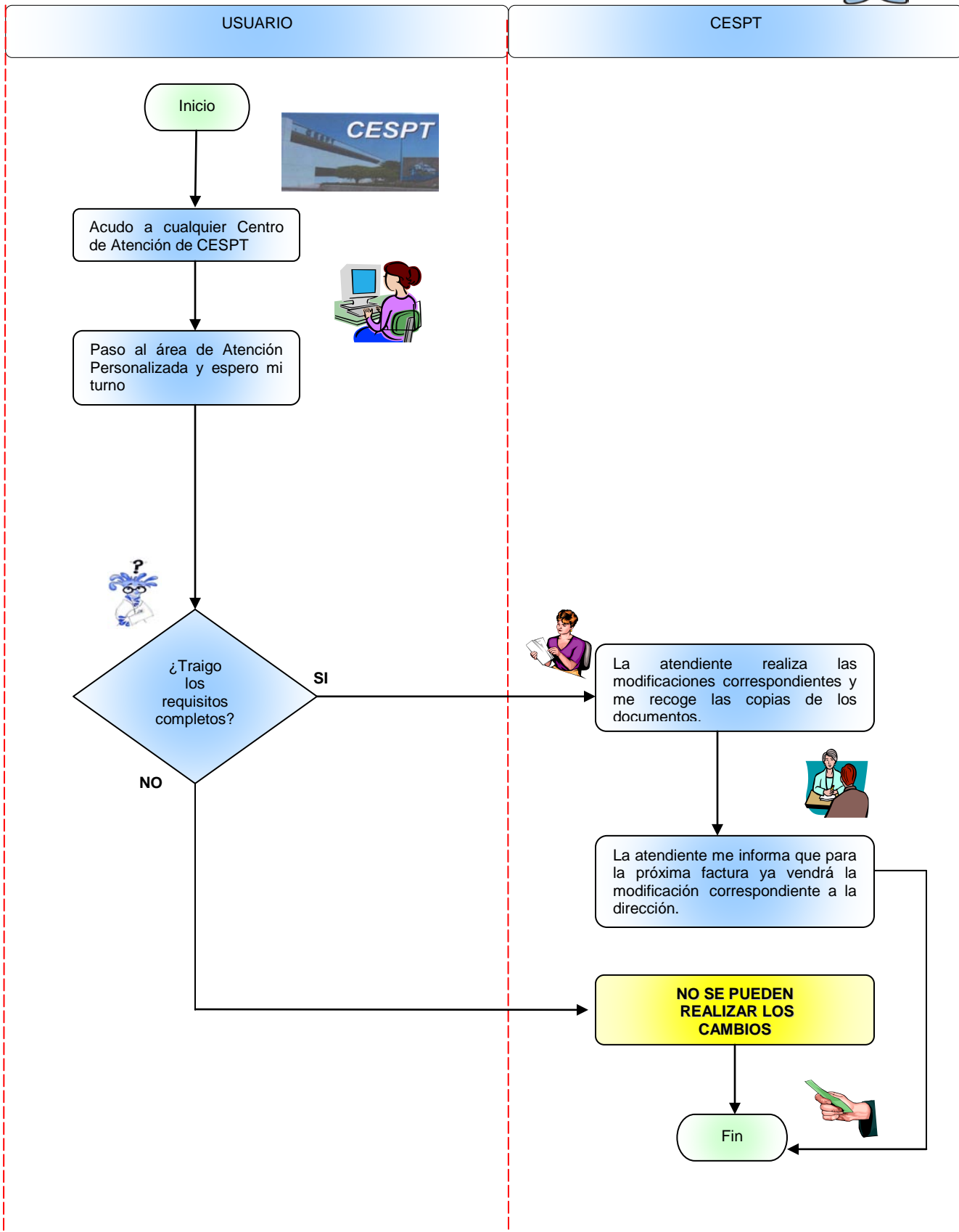



## ANEXO 1 Identificación Oficial con Fotografía

